Projekt zagospodarowania terenu

Skala 1 : 500

Przebudowa drogi wewnętrznej dojazdowej do gruntów rolnych
w miejscowości Niemierzyn

Legenda

- oś drogi
- hektometr
- krawędź drogi
- granica pasa drogowego /linia rozgraniczająca teren inwestycji
- zjazd zwykły
- nawierzchnia drogi/zjazdu
- nr działki
- pkt główny osi trasy
- linia rozgraniczająca teren inwestycji w obrębie dz. drogowej

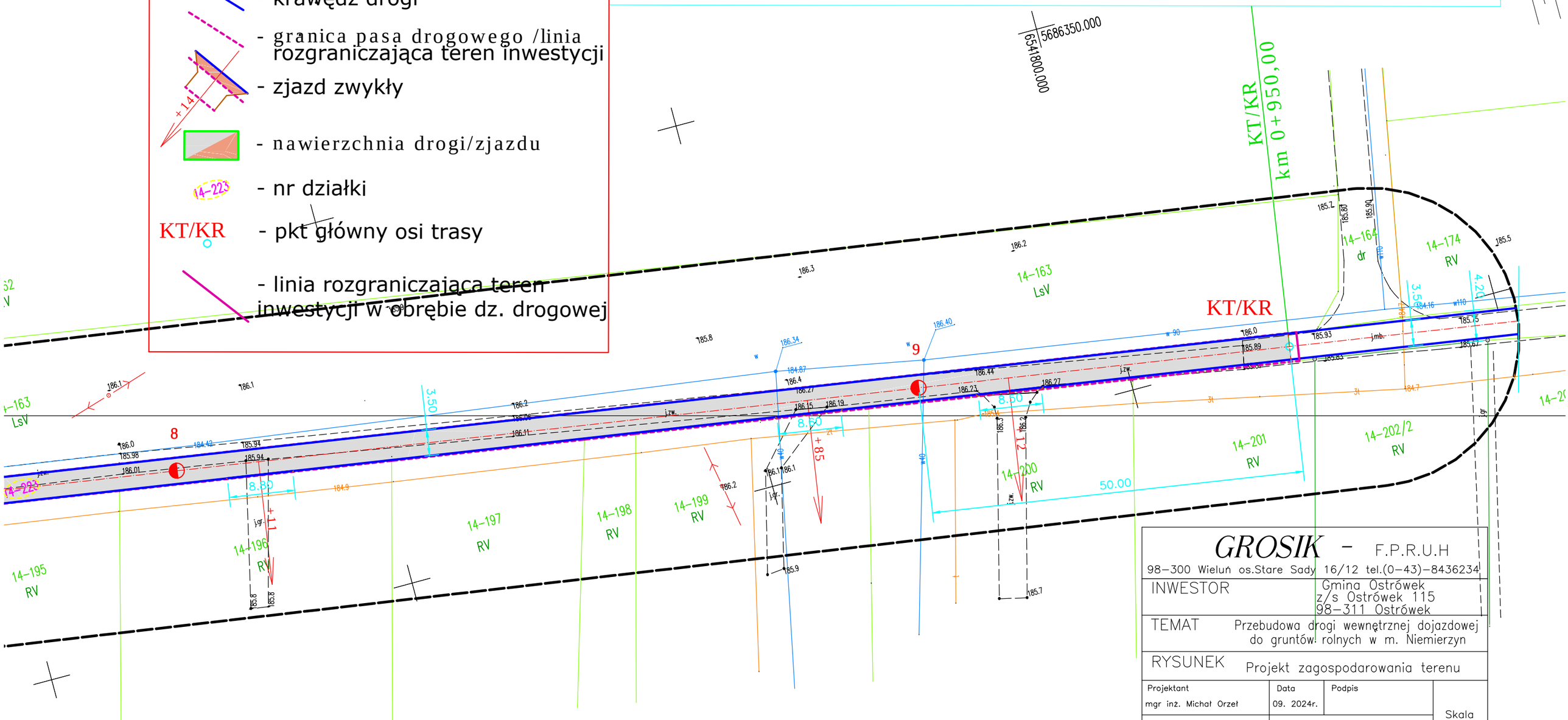

UWAGA !

Projekt opracowano na cyfrowej mapie do celów projektowych wykonanej przez firmę "GEO-POMIAR s.c."
ul. Kilińskiego 23 98-300 Wieluń.
Wtórnik mapy analogowej został zaewidencjonowany przez organ prowadzący państwowy zasób geodezyjny i kartograficzny - Starostę Wieluńskiego pod nr GNO.6640.550.2024_1 dnia 17.07.2024 roku po uzyskaniu pozytywnego wyniku weryfikacji.

GROSIK - F.P.R.U.H 98-300 Wieluń os.Stare Sady 16/12 tel.(0-43)-8436234			
INWESTOR	Gmina Ostrówek z/s Ostrówek 115 98-311 Ostrówek		
TEMAT	Przebudowa drogi wewnętrznej dojazdowej do gruntów rolnych w m. Niemierzyn		
RYSUNEK	Projekt zagospodarowania terenu		
Projektant mgr inż. Michał Orzeł	Data 09. 2024r.	Podpis	Skala
Nr uprawnień	Nr LOD/3410/PWBD/17		
Asystent projektanta mgr inż. Bartłomiej Orzeł	Data 09. 2024r.	Podpis	1:500
Nr uprawnień			Rys. nr
Sprawdzający mgr inż. Bogusław Orzeł	Data 09. 2024r.	Podpis	2.2
Nr uprawnień	Nr 979/91 A.IV-7342-36/91		